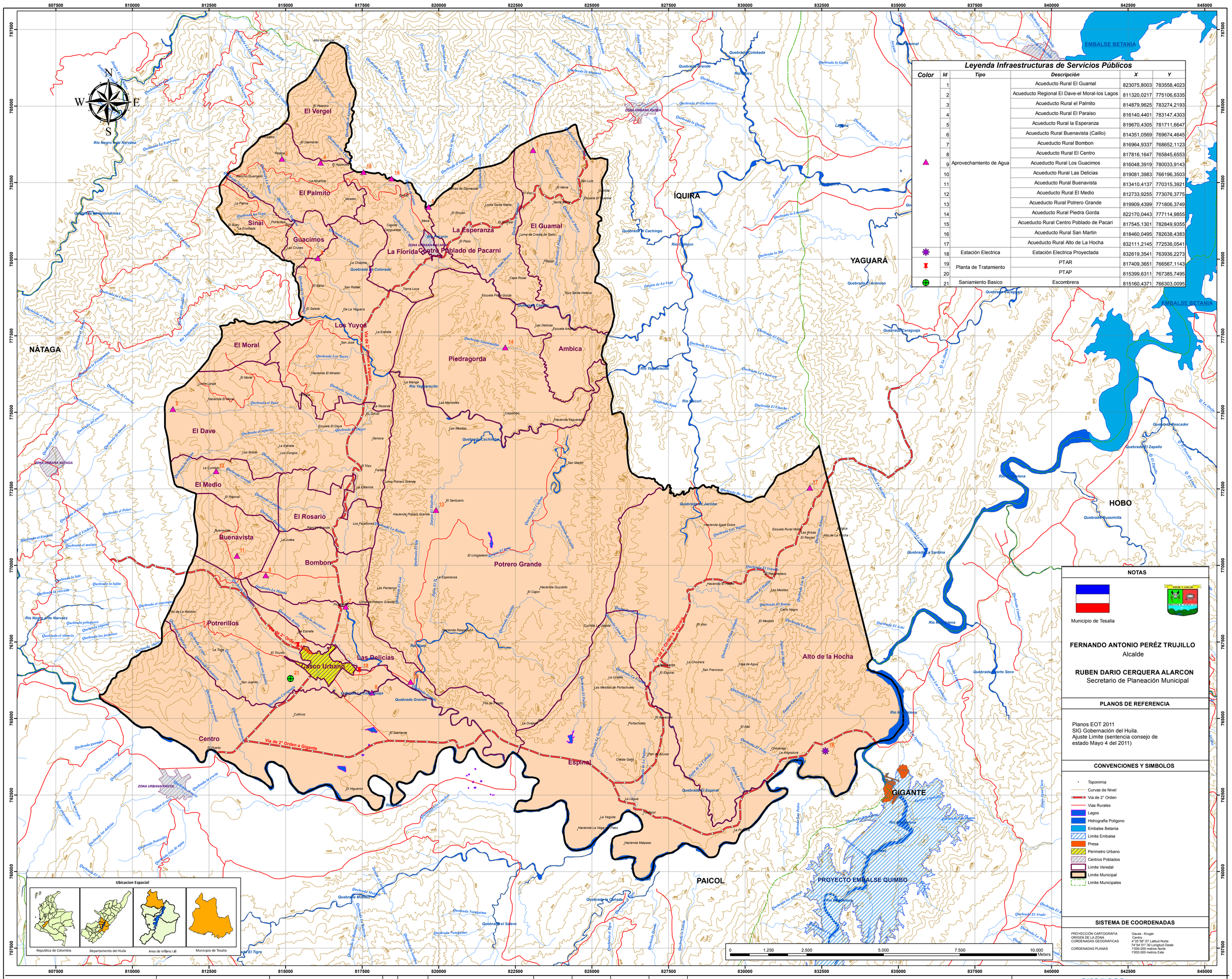

Leyenda Infraestructuras de Servicios Públicos

Color	Id	Tipo	Descripción	X	Y
▲	1	Aprovechamiento de Agua	Acueducto Rural El Guamal	823075,8003	783558,4023
	2		Acueducto Regional El Dave-el Moral-los Lagos	811320,0217	775106,6335
	3		Acueducto Rural el Palmito	814879,9625	783274,2193
	4		Acueducto Rural El Paraiso	816140,4401	783147,4303
	5		Acueducto Rural la Esperanza	819670,4305	781711,6647
	6		Acueducto Rural Buenavista (Caillo)	814351,0569	769674,4645
	7		Acueducto Rural Bombon	816964,9337	768652,1123
	8		Acueducto Rural El Centro	817816,1647	765845,6553
	9		Acueducto Rural Los Guacimos	816048,3919	780033,9143
	10		Acueducto Rural Las Delicias	819081,3983	766196,3503
	11		Acueducto Rural Buenavista	813410,4137	770315,3921
	12		Acueducto Rural El Medio	812733,9255	773076,3775
	13		Acueducto Rural Potrero Grande	819909,4399	771806,3749
	14		Acueducto Rural Piedra Gorda	822170,0443	777114,9855
	15		Acueducto Rural Centro Poblado de Pacari	817545,1301	782849,9355
	16		Acueducto Rural San Martin	818460,0495	782638,4383
	17		Acueducto Rural Alto de La Hocha	832111,2145	772536,0541
✱	18	Estación Electrica	Estación Electrica Proyectada	832619,3541	763936,2273
▼	19	Planta de Tratamiento	PTAR	817409,3651	766567,1143
	20		PTAP	815399,6311	767385,7495
⊕	21	Saniamiento Basico	Escombrera	815160,4371	766303,0095

NOTAS

Municipio de Tesalia

FERNANDO ANTONIO PERÉZ TRUJILLO
Alcalde

RUBEN DARIO CERQUERA ALARCON
Secretario de Planeación Municipal

PLANOS DE REFERENCIA

Planos EOT 2011
SIG Gobernación del Huila.
Ajuste Limite (sentencia consejo de estado Mayo 4 del 2011)

CONVENCIONES Y SIMBOLOS

- Toponimia
- Curvas de Nivel
- Via de 2° Orden
- Vias Rurales
- Lagos
- Hidrografia Poligono
- Embalse Betania
- Limite Embalse
- Presa
- Perimetro Urbano
- Centros Poblados
- Limite Veredal
- Limite Municipal
- Limite Municipales

SISTEMA DE COORDENADAS

PROYECCIÓN CARTOGRÁFIA	Gauss - Kruger
ORIGEN DE LA ZONA	Centro
CORDENADAS GEOGRÁFICAS	4°35'56".57 Latitud Norte 74°04'51".30 Longitud Oeste
CORDENADAS PLANAS	1'000.000 metros Norte 1'000.000 metros Este

CODEIN S.A.S
Consultores para el Desarrollo Institucional S.A.S

Diseñó: SANDRA CAROLINA MÉNDEZ GÓMEZ	Aprobó: MARIA AMELIA MONROY ORTEGÓN	5	R5-FECHA	CONCEJO MUNICIPAL. DE ADOPCIÓN		
		4	R4-FECHA	CAM		
		3	R3-FECHA	R3-CONSEJO DE PLANEACIÓN		
Revisó: CARLOS ANDRÉS SUÁREZ FRANCY LILIANA FIERRO VALLE	Vo Bo Dirección: ORLANDO RODRÍGUEZ COLLAZOS	2	R2-FECHA	R2-REVISIÓN CONSEJO DE GOBIERNO		
		1	R1-FECHA	R1-REVISIÓN CODEIN SAS	DISEÑÓ	REVISÓ	APROBÓ	DIRECCIÓN
		REV	FECHA (dd-mm-aa)	MODIFICACIÓN	Revisó	Revisó	Aprobó	Vo Bo Dirección

DEPARTAMENTO DEL HUILA
MUNICIPIO DE TESALIA
ESQUEMA DE ORDENAMIENTO TERRITORIAL
LOCALIZACIÓN DE INFRAESTRUCTURA DE SERVICIOS PUBLICOS

Escala: 1:50.000
Archivo: SIG EOT TESALIA/ProyectosMXD/FCG-03 Localización de Infraestructuras de Servicios Publicos.

emgesa
endesa

Fecha: 03/2012	Plano No: FCG-03	Versión 01
Aprobó: Ingeniería CARLOS ANDRÉS SUÁREZ		Aprobó: ORLANDO RODRÍGUEZ COLLAZOS